



Soap Klient -XTST

CPR-afdelingen

1
04.07.2007

Soap Klient Prod

1. Indledning

1.1 Identifikation

Dette dokument er en kort bruger vejledning i Soap Test Klienten.

1.2 Formål

Dette dokument giver læseren en introduktion til Soap Test Klienten.

1.3 Forkortelser og definitioner

EPNR Erstatnings personnummer

SOAP Simple Object Access Protocol

Soap Klient Prod

2. Anvendelse af klient

2.1 Forudsætninger

Det forudsættes at Soap Test Klienten er installeret hos brugeren fra den leverede CD-rom ved kopiering af folderen Kirkeministeriet-klient-xtst til `c:\Kirkeministeriet-klient-xtst`.

2.2 Start af klient

Klienten startes ved at dobbeltklikke på filen `SSG Service Test Klient.bat` i folderen `c:\Kirkeministeriet-klient-xtst`

2.3 Kald af soap service.

Når klienten er startet ses nedenstående billede på skærmen.

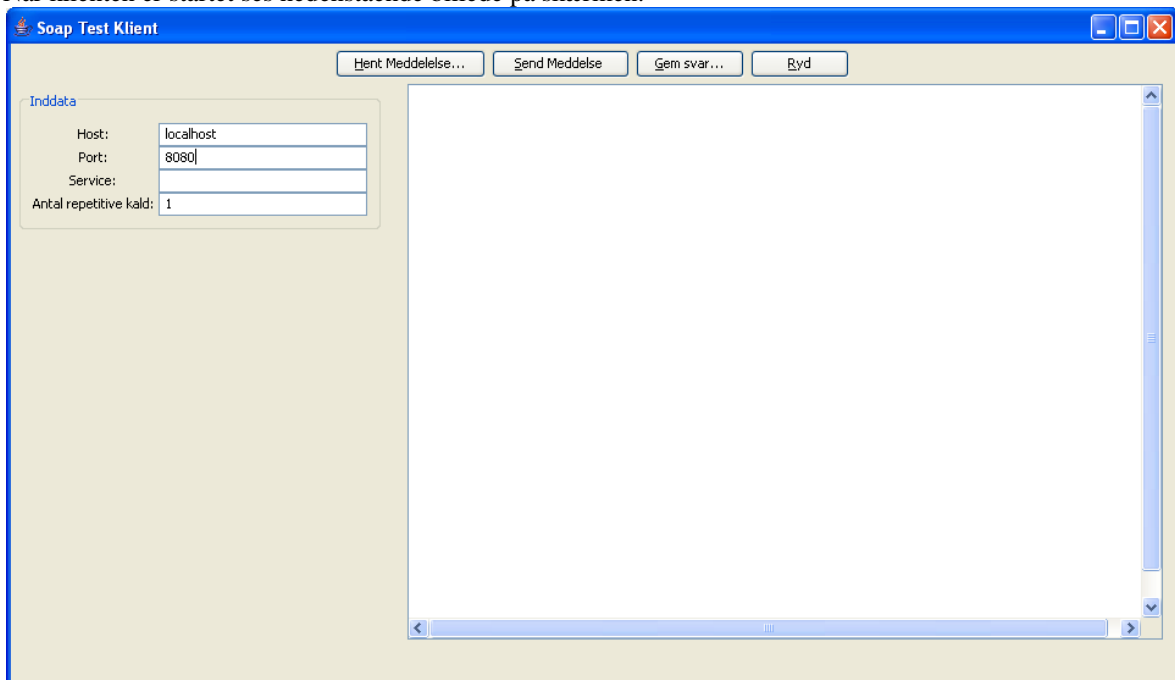

Figur 1

I feltet **Host:** skrives navnet på den web server, hvor den soap service ligger som der ønskes kaldt.

I feltet **Port:** skrives port nummeret, som er tildelt web servicen.

I feltet **Service:** skrives navnet på den service som skal kaldes.

Knappen [**Hent meddelelse...**] åbner en standard fil dialog, hvorfra der kan hentes en xml fil.

Knappen [**Send meddelelse**] Sender indholdet til web servicen som et objekt.

Knappen [**Gem Svar...**] åbner en standard fil dialog, hvorfra der kan gemmes en xml fil.

Knappen [**Ryd**] Tømmer tekst området.

Soap Klient Prod

2.4 Eksempel på kald af Jordemoderanmeldelses Soap Service.

I feltet **Host:** skrives *soap.cpr.dk*

I feltet **Port:** skrives port nummeret *443*

I feltet **Service:** skrives *MidwifeRegistration_1*

I feltet **Antal repetitive kald:**, skal start værdien *1* være uændret.

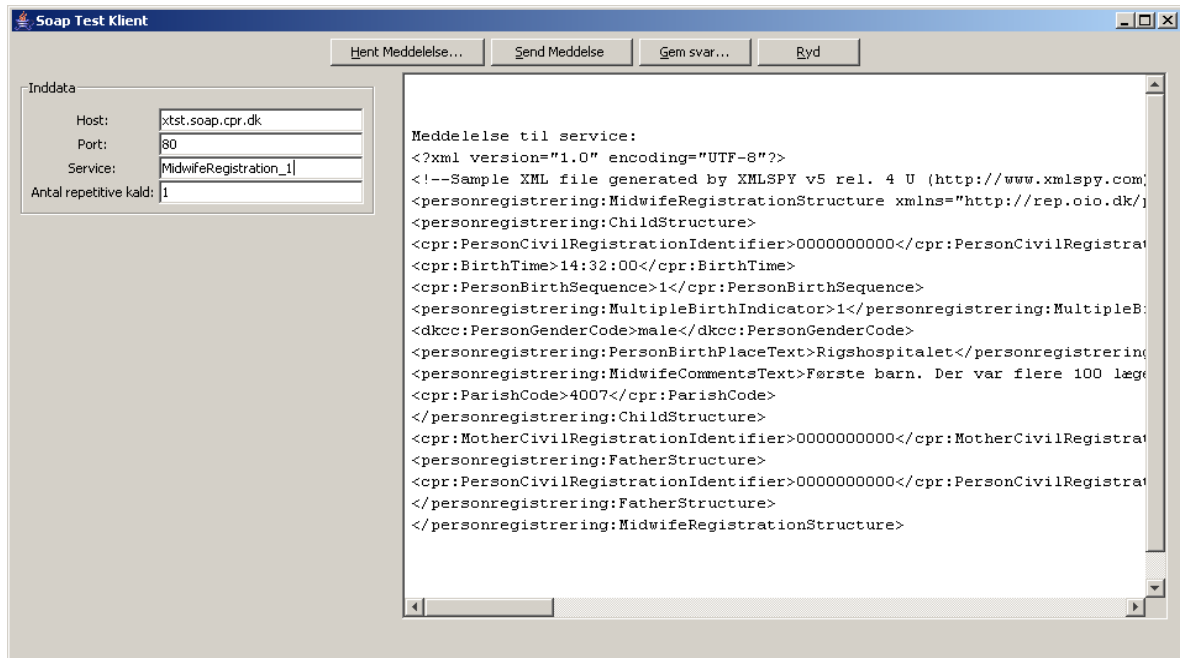

Figur 2

Tryk nu på knappen **[Hent meddelelse...]** og vælg en af test filerne fra folderen Dokumentation(testmateriale) og tryk på knappen **[Open]** i dialogen i figur 3.

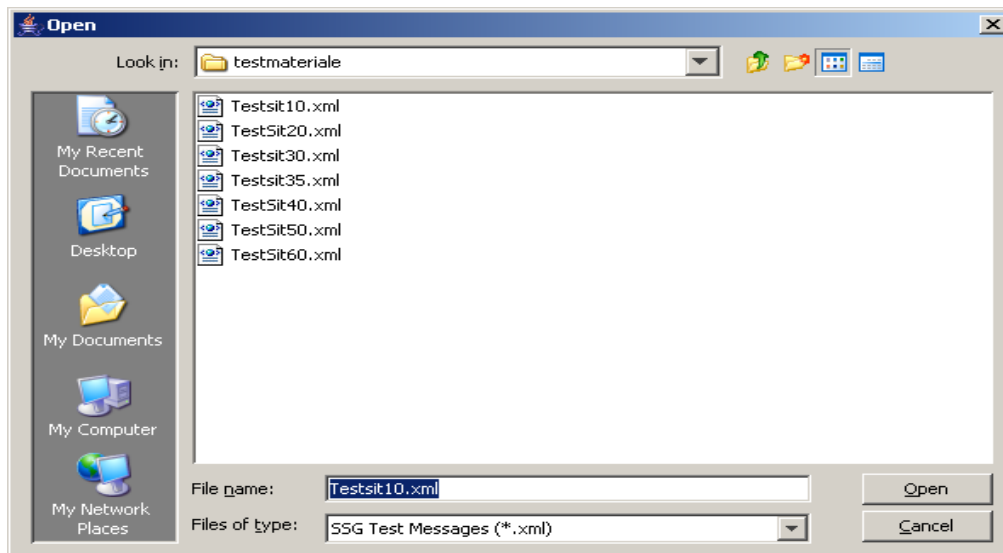

Figur 3

Soap Klient Prod

Test klienten vil dernæst ligne skærbilledet i figur 4.

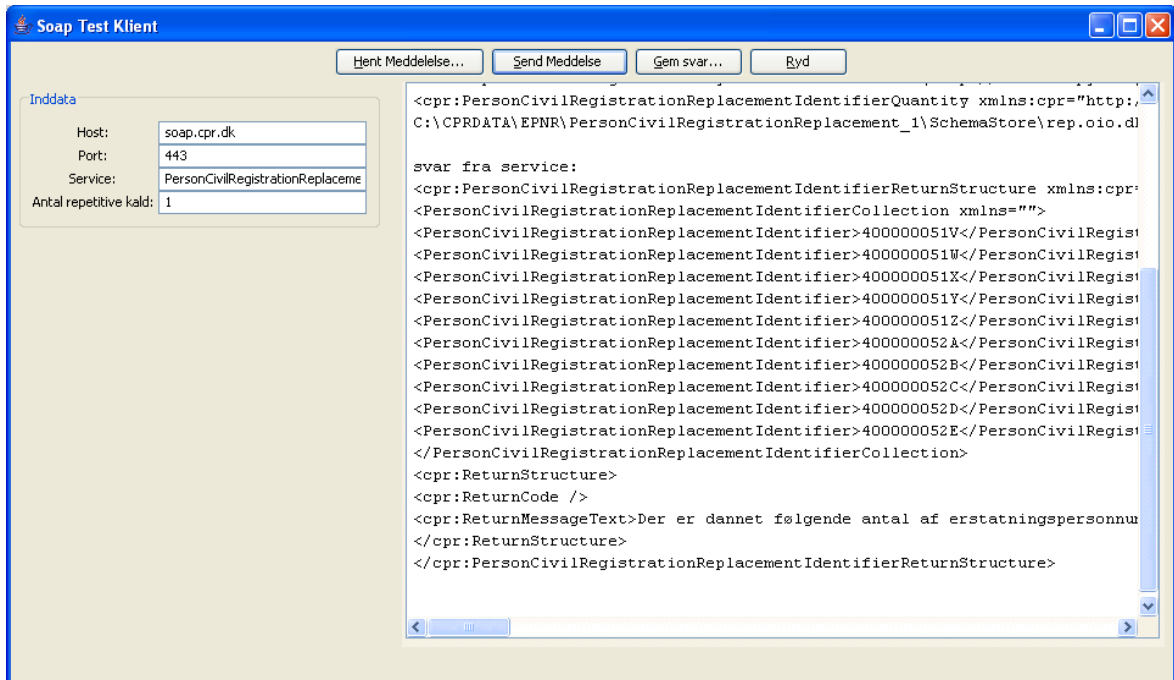

Figur 4

Tryk på knappen [Send meddelelse], resultatet vil ligne det som er i figur 5.

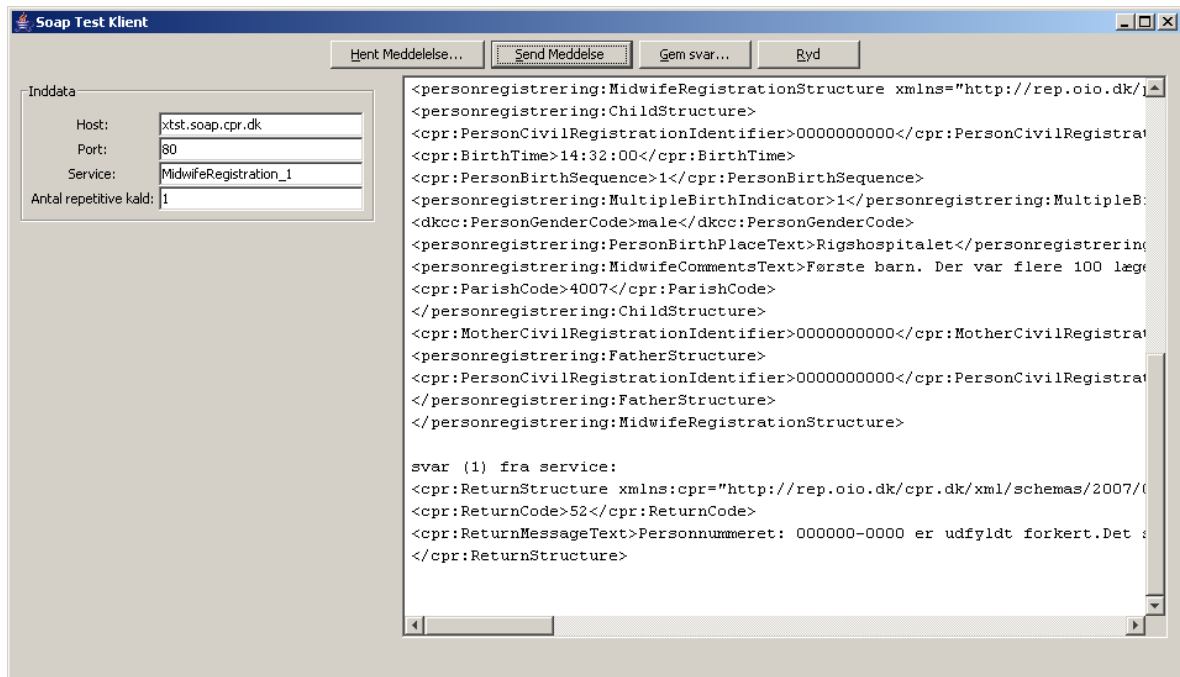

Figur 5

Soap Klient Prod

Resultatet gemmes ved at trykke på knappen [Gem svar...] og skriv navnet på filen som du ønsker at gemme resultatet i dialogen i figur 6.

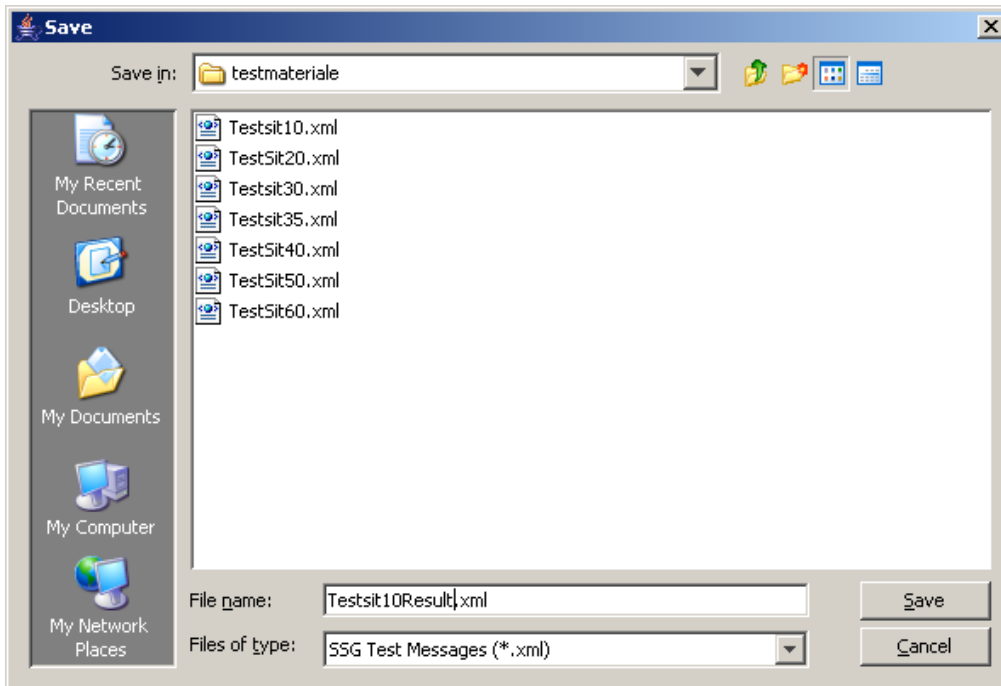

Figur 6

Tryk dernæst på knappen [Save]

Før næste test trykkes på knappen [Ryd] og resultatet vil være et blankt tekst område som i figur 7.

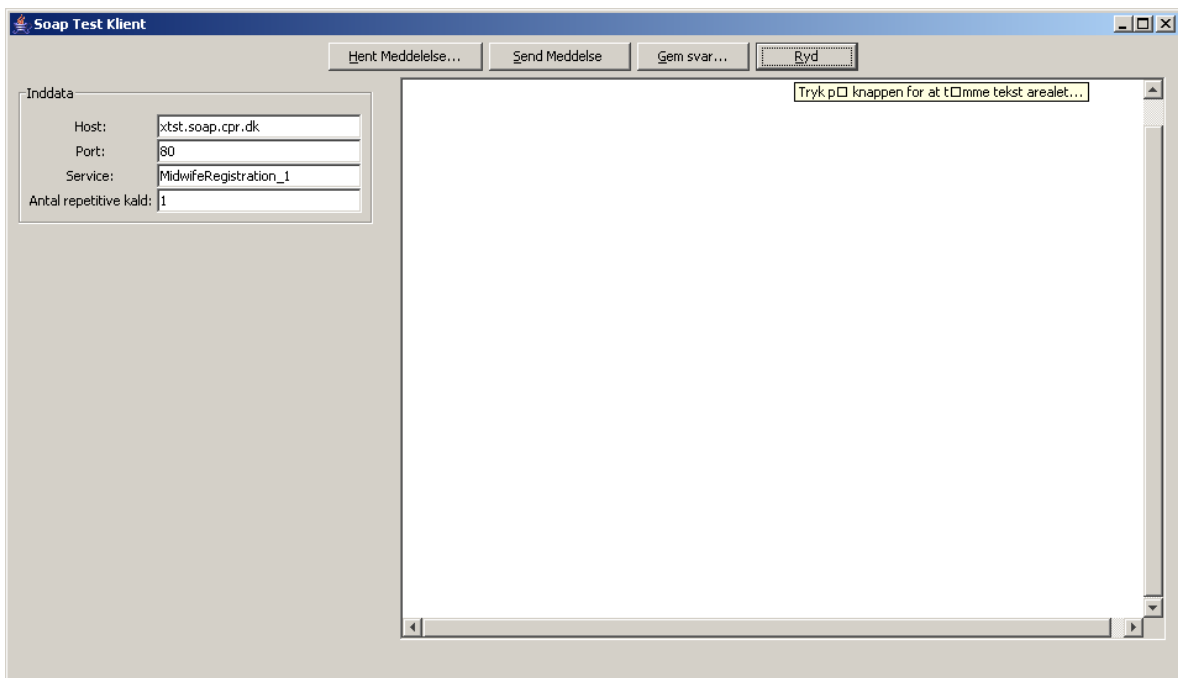

Figur 7